

LEGENDA

Pericolosità da costa bassa

- (P1) Pericolosità bassa
- (P2) Pericolosità media
- (P3) Pericolosità elevata

Pericolosità da costa alta

- (P1) Pericolosità bassa
- (P2) Pericolosità media
- (P3) Pericolosità elevata

Dettaglio riferito all'area di sovrapposizione della Pericolosità da costa alta e da costa bassa

Limite comunale

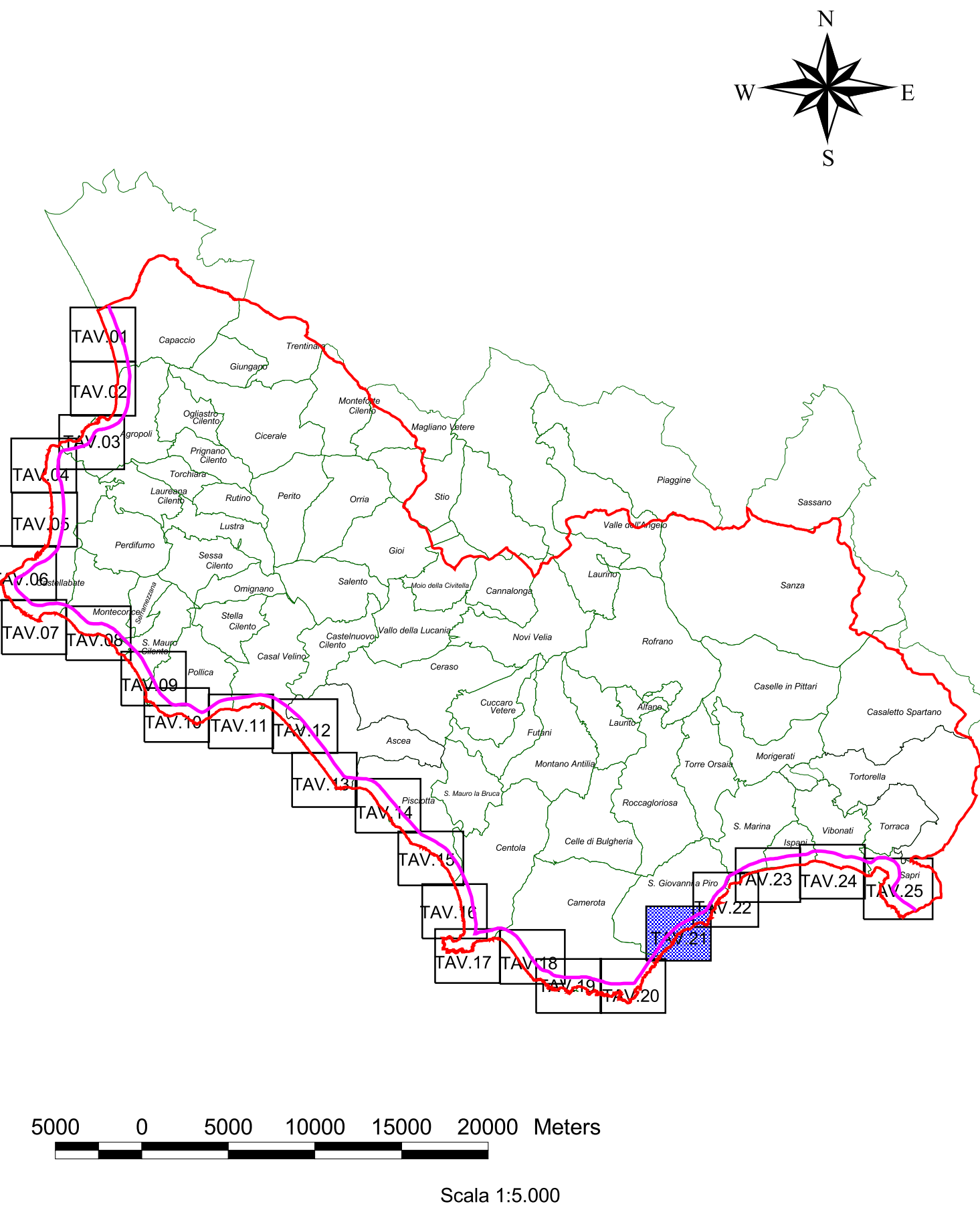

AUTORITA' DI BACINO REGIONALE
SINISTRA SELE

Via A. Sabatini,3-84121 Salerno- tel.089.236922-fax.089.2582774

Piano Stralcio Erosione Costiera

Ai sensi dell'art. 17 commi 1 e 6 della Legge 18 maggio 1989 n. 183 s.m.l. e Legge 4 dicembre 1993 n.493



Redatto da:

Segreteria Tecnica Operativa:

Dr. geol. Antonio Nisio

Dr. geol. Savino Masetta (aspetti geologici e siti campestri coste alto)

Dr. geol. Fiorenza Moretti (aspetti geologici, siti campestri coste alto ed informatizzazione)

Ing. Elisabetta Romano

Ing. Marito Muganti (attività di pianificazione idraulica fluviale e marittima)

Ing. M. Patrizia Pontano

Arch. Antonio Tedesco (valutabilità ed informatizzazione - GIS)

Arch. Carlo Russo

Arch. Vincenzo Andreola (aspetti antropici e norme di salvaguardia)

Dr. Vincenzo Ligori (rapporti con Enti/conferenze programmatiche ed aspetti amministrativi)

Dr. Angelo Padovano

Geom. Giuseppe Taddei (supporto tecnico - amministrativo)

Il Responsabile del Procedimento:

Ing. Raffaele Doto

Data:

Consulenti e Responsabili Scientifici:

Prof. geol. Paolo Buletta (geologia)

Prof. ing. Domenico Piume (idraulica fluviale)

Prof. ing. Mario Calabrese (idraulica marittima)

Prof. avv. Vincenzo Pepe (aspetti giuridici)

Il Segretario Generale

Ing. Carlo Camilleri